



Commune de Batz-sur-Mer

Domanialité : Propriété privée
 Superficie : 3991 m²
 Potentiel : 674 MWh
 Zonage PLU : Ui - Zone urbaine (U)
 Observation :



Sources : IGN ORTHO 2020, DGFIP - Cadastre Label 2022, CARTographie du Ministère de l'Environnement 2023, PLU Ville de Saint-Lyphard 2023, Atlas des patrimoines Loire-Atlantique 2023

Domanialité :
 Propriété privée

Critères patrimoniaux
Zonages environnementaux réglementaires
 ZICO



Commune de Batz-sur-Mer

Domanialité : Propriété privée
Superficie : 504 m²
Potentiel : 72 MWh
Zonage PLU : Ui - Zone urbaine (U)
Observation :

ATLAS - ZAENR PV sur toiture

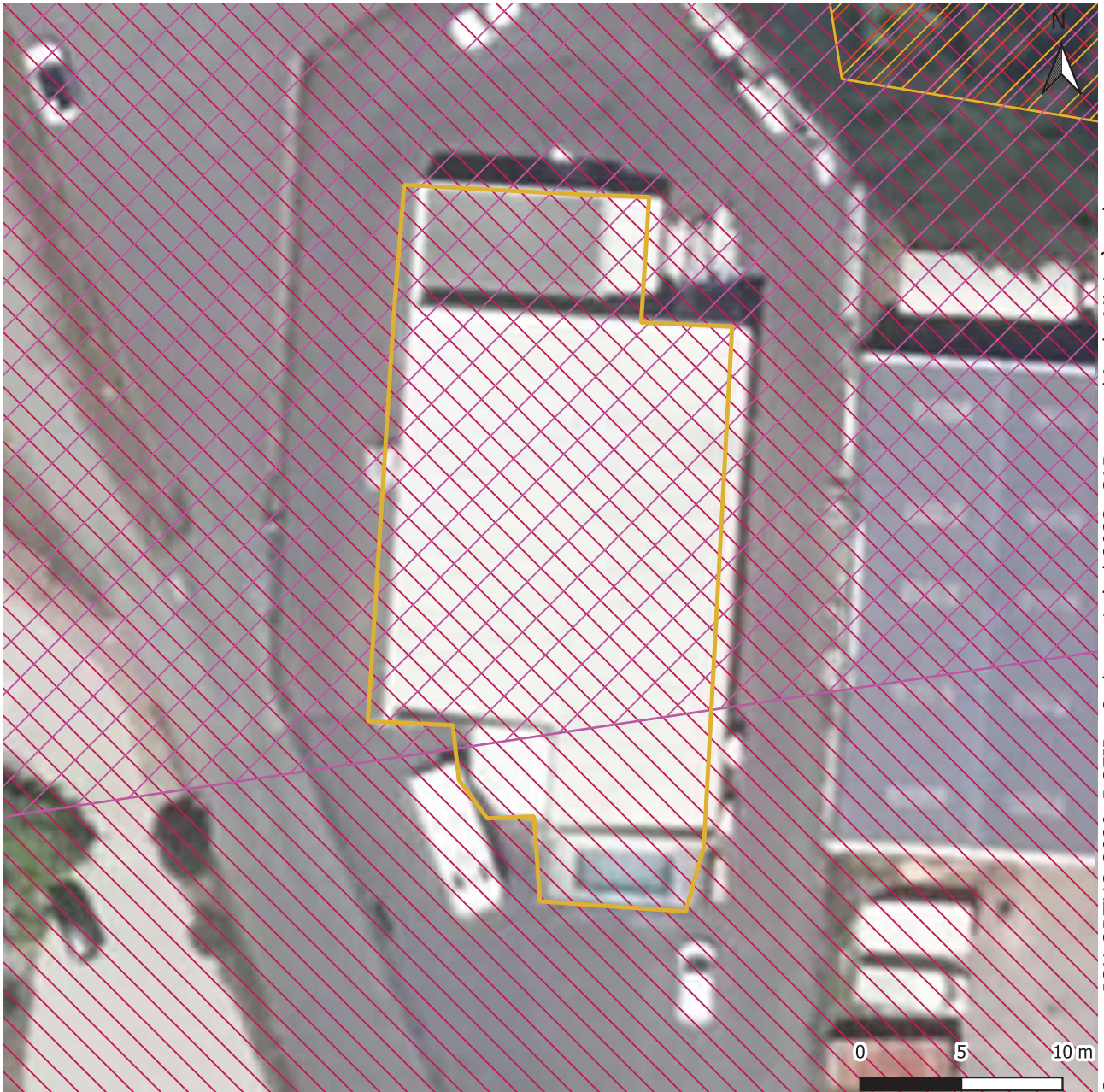

Sources : IGN ORTHO 2020, DGFIP - Cadastre Label 2022, CARTographie du Ministère de l'Environnement 2023, PLU Ville de Saint-Lyphard 2023, Atlas des patrimoines Loire-Atlantique 2023

Domanialité :
Propriété privée

Critères patrimoniaux
ZICO

Zonages environnementaux réglementaires
RAMSAR



Commune de Batz-sur-Mer

Domianialité : Propriété de la commune

Superficie : 232 m²

Potentiel : 46 MWh

Zonage PLU : Uip - Zone urbaine (U)

Observation :

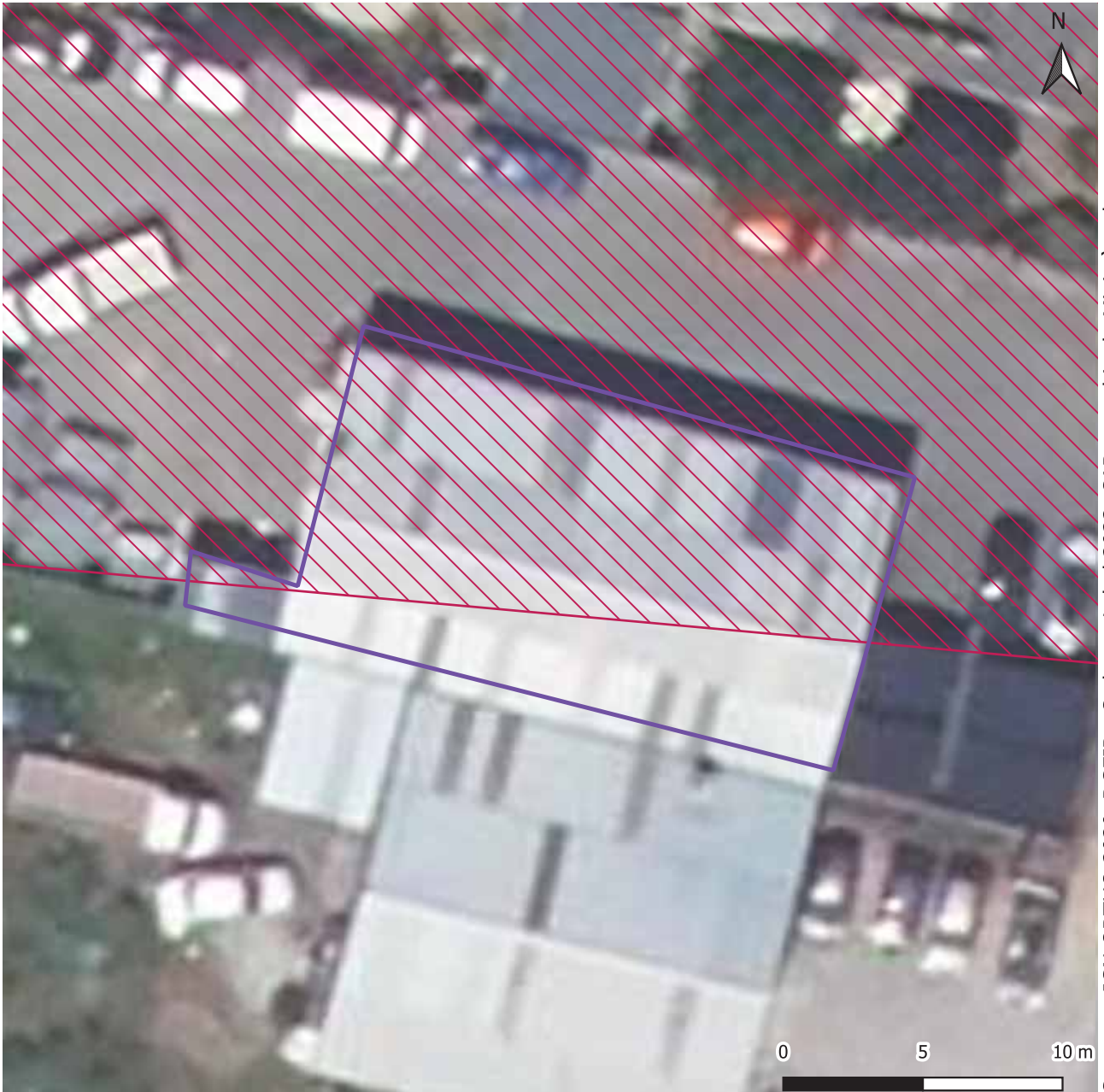

Sources : IGN ORTHO 2020, DGFIP - Cadastre Label 2022, CARTographie du Ministère de l'Environnement 2023, PLU Ville de Saint-Lyphard 2023, Atlas des patrimoines Loire-Atlantique 2023

Domianialité :

 Propriété de la commune

Critères patrimoniaux

 Zonages environnementaux réglementaires

 ZICO



Commune de Batz-sur-Mer

Domanialité : Propriété privée
Superficie : 1162 m²
Potentiel : 188 MWh
Zonage PLU : Ui - Zone urbaine (U)
Observation :



Sources : IGN ORTHO 2020, DGFIP - Cadastre Label 2022, CARTographie du Ministère de l'Environnement 2023, PLU Ville de Saint-Lyphard 2023, Atlas des patrimoines Loire-Atlantique 2023

Domanialité :

 Propriété privée



Commune de Batz-sur-Mer

Domanialité : Propriété privée

Superficie : 1074 m²

Potentiel : 99 MWh

Zonage PLU : ULa - Zone urbaine (U)

Observation :



Sources : IGN ORTHO 2020, DGFIP - Cadastre Label 2022, CARTographie du Ministère de l'Environnement 2023, PLU Ville de Saint-Lyphard 2023, Atlas des patrimoines Loire-Atlantique 2023

Domanialité :

 Propriété privée



Commune de Batz-sur-Mer

Domanialité : Propriété de la commune
Superficie : 1288 m²
Potentiel : 152 MWh
Zonage PLU : UBa - Zone urbaine (U)
Observation :



Sources : IGN ORTHO 2020, DGFIP - Cadastre Label 2022, CARTographie du Ministère de l'Environnement 2023, PLU Ville de Saint-Lyphard 2023, Atlas des patrimoines Loire-Atlantique 2023

Domanialité :

 Propriété de la commune



Commune de Batz-sur-Mer

Domanialité : Propriété privée
Superficie : 6056 m²
Potentiel : 928 MWh
Zonage PLU : Ui - Zone urbaine (U)
Observation :



Sources : IGN ORTHO 2020, DGFIP - Cadastre Label 2022, CARTographie du Ministère de l'Environnement 2023, PLU Ville de Saint-Lyphard 2023, Atlas des patrimoines Loire-Atlantique 2023

Domanialité :

 Propriété privée



Commune de Batz-sur-Mer

Domanialité : Propriété privée

Superficie : 993 m²

Potentiel : 76 MWh

Zonage PLU : UBa - Zone urbaine (U)

Observation :



Sources : IGN ORTHO 2020, DGFIP - Cadastre Label 2022, CARTographie du Ministère de l'Environnement 2023, PLU Ville de Saint-Lyphard 2023, Atlas des patrimoines Loire-Atlantique 2023

Domanialité :

 Propriété privée



Commune de Batz-sur-Mer

Domanialité : Propriété privée
 Superficie : 1187 m²
 Potentiel : 200 MWh
 Zonage PLU : Ui - Zone urbaine (U)
 Observation :

ATLAS - ZAENR PV sur toiture



Sources : IGN ORTHO 2020, DGFIP - Cadastre Label 2022, CARTographie du Ministère de l'Environnement 2023, PLU Ville de Saint-Lyphard 2023, Atlas des patrimoines Loire-Atlantique 2023

Domanialité :
 Propriété privée

Critères patrimoniaux
 ZIC

Zonages environnementaux réglementaires
 RAMSAR



Commune de Batz-sur-Mer

Domanialité : Propriété de la commune

Superficie : 1200 m²

Potentiel : 194 MWh

Zonage PLU : UE - Zone urbaine (U)

Observation :



Sources : IGN ORTHO 2020, DGFIP - Cadastre Label 2022, CARTographie du Ministère de l'Environnement 2023, PLU Ville de Saint-Lyphard 2023, Atlas des patrimoines Loire-Atlantique 2023

Domanialité :

 Propriété de la commune



Commune de Batz-sur-Mer

Domanialité : Propriété de la commune
 Superficie : 188 m²
 Potentiel : 36 MWh
 Zonage PLU : UE - Zone urbaine (U)
 Observation :

ATLAS - ZAENR PV sur toiture

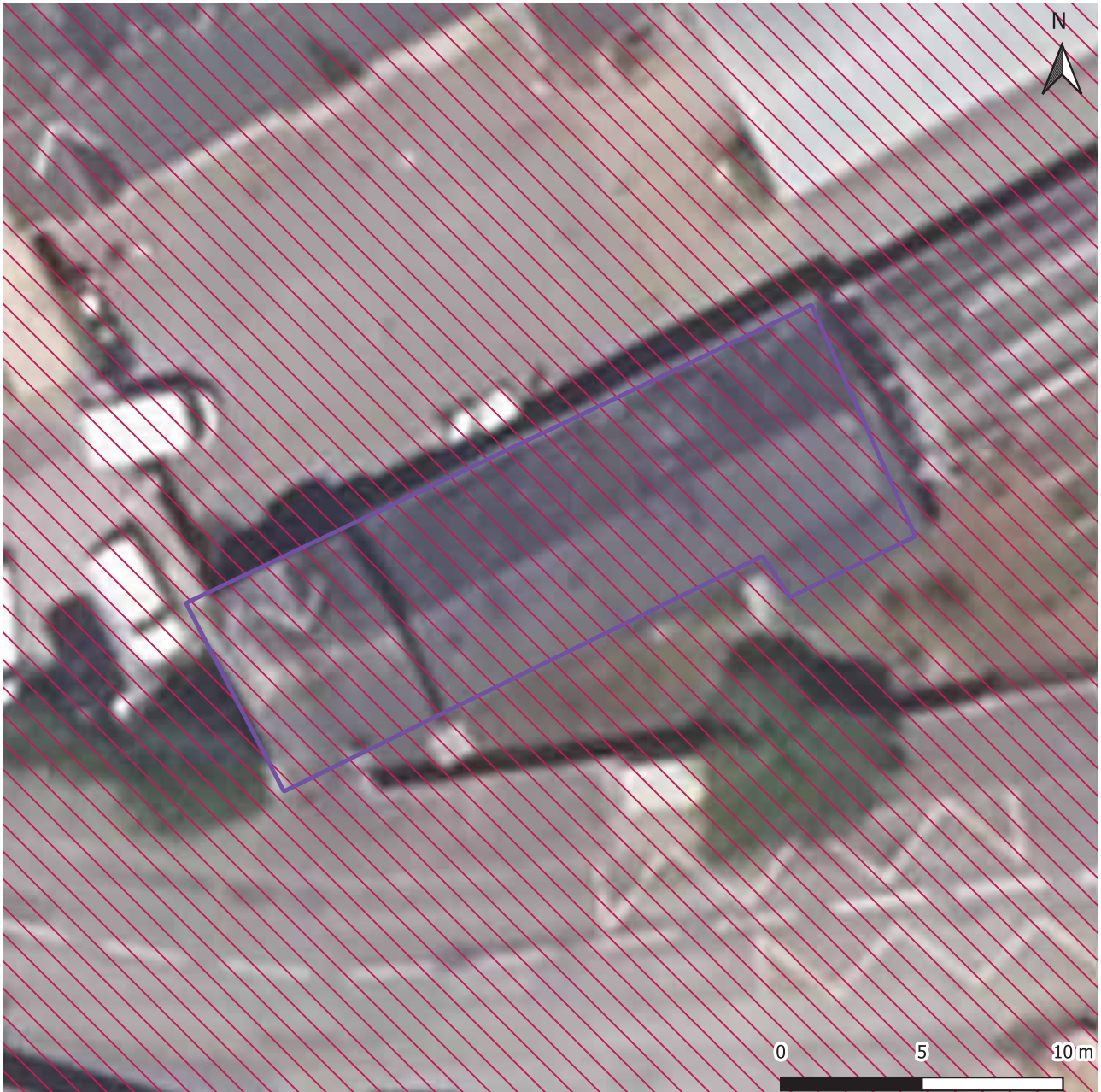

Sources : IGN ORTHO 2020, DGFIP - Cadastre Label 2022, CARTographie du Ministère de l'Environnement 2023, PLU Ville de Saint-Lyphard 2023, Atlas des patrimoines Loire-Atlantique 2023

Domanialité :
 Propriété de la commune

Critères patrimoniaux
Zonages environnementaux réglementaires
 ZICO



Commune de Batz-sur-Mer

Domanialité : Propriété privée

Superficie : 402 m²

Potentiel : 79 MWh

Zonage PLU : Uip - Zone urbaine (U)

Observation :

ATLAS - ZAENR PV sur toiture



Sources : IGN ORTHO 2020, DGFIP - Cadastre Label 2022, CARTographie du Ministère de l'Environnement 2023, PLU Ville de Saint-Lyphard 2023, Atlas des patrimoines Loire-Atlantique 2023

Domanialité :
Propriété privée

Critères patrimoniaux
Zonages environnementaux réglementaires
ZICO