



Commune de Batz-sur-Mer

Domanialité : Propriété privée
 Superficie : 618 m²
 Potentiel : 61 MWh
 Zonage PLU : ULap - Zone urbaine (U)
 Observation : sous réserve révision SPR

ATLAS - ZAENR PV sur toiture



Sources : IGN ORTHO 2020, DGFIP - Cadastre Label 2022, CARTographie du Ministère de l'Environnement 2023, PLU Ville de Saint-Lyphard 2023, Atlas des patrimoines Loire-Atlantique 2023

Domanialité : Propriété privée
Critères patrimoniaux Sites classés ou inscrits



Commune de Batz-sur-Mer

Domanialité : Propriété privée
Superficie : 520 m²
Potentiel : 64 MWh
Zonage PLU : UBa - Zone urbaine (U)
Observation : sous réserve révision SPR

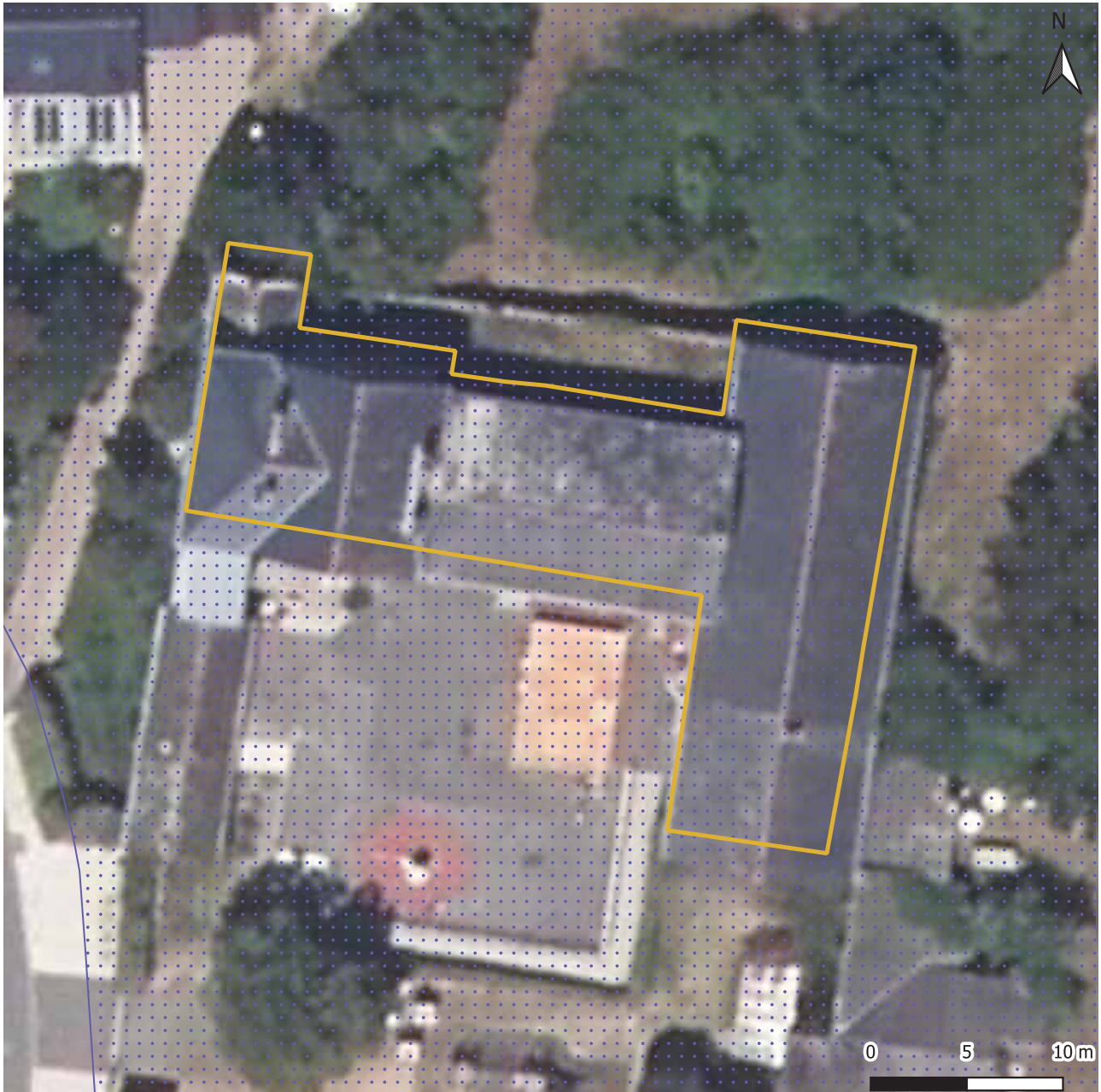

Sources : IGN ORTHO 2020, DGFIP - Cadastre Label 2022, CARTographie du Ministère de l'Environnement 2023, PLU Ville de Saint-Lyphard 2023, Atlas des patrimoines Loire-Atlantique 2023

Domanialité :



Propriété privée



Protection au titre des abords de monuments historiques

Critères patrimoniaux



Commune de Batz-sur-Mer

Domanialité : Propriété privée
Superficie : 852 m²
Potentiel : 73 MWh
Zonage PLU : UAp - Zone urbaine (U)
Observation : sous réserve révision SPR



ATLAS - ZAENR PV sur toiture



Sources : IGN ORTHO 2020, DGFIP - Cadastre Label 2022, CARTographie du Ministère de l'Environnement 2023, PLU Ville de Saint-Lyphard 2023, Atlas des patrimoines Loire-Atlantique 2023

Domanialité :

Critères patrimoniaux

 Propriété privée  Protection au titre des abords de monuments historiques



Commune de Batz-sur-Mer

Domanialité : Propriété privée

Superficie : 1397 m²

Potentiel : 140 MWh

Zonage PLU : UEp - Zone urbaine (U)

Observation : sous réserve révision SPR



Sources : IGN ORTHO 2020, DGFIP - Cadastre Label 2022, CARTographie du Ministère de l'Environnement 2023, PLU Ville de Saint-Lyphard 2023, Atlas des patrimoines Loire-Atlantique 2023

Domanialité :



Propriété privée

Critères patrimoniaux



Protection au titre des abords de monuments historiques



Commune de Batz-sur-Mer

Domanialité : Propriété privée
Superficie : 594 m²
Potentiel : 97 MWh
Zonage PLU : UBa1p - Zone urbaine (U)
Observation : sous réserve révision SPR

ATLAS - ZAENR PV sur toiture



Sources : IGN ORTHO 2020, DGFIP - Cadastre Label 2022, CARTographie du Ministère de l'Environnement 2023, PLU Ville de Saint-Lyphard 2023, Atlas des patrimoines Loire-Atlantique 2023

Domanialité :

 Propriété privée



Commune de Batz-sur-Mer

Domanialité : Propriété de CapAtlantique La Baule-Guérande Agglo

Superficie : 738 m²

Potentiel : 64 MWh

Zonage PLU : UAp - Zone urbaine (U)

Observation : sous réserve révision SPR

ATLAS - ZAENR PV sur toiture



Sources : IGN ORTHO 2020, DGFIP - Cadastre Label 2022, CARTographie du Ministère de l'Environnement 2023, PLU Ville de Saint-Lyphard 2023, Atlas des patrimoines Loire-Atlantique 2023

Domanialité :

Propriété de CapAtlantique La Baule-Guérande Agglo

Critères patrimoniaux

Protection au titre des abords de monuments historiques



Commune de Batz-sur-Mer

Domanialité : Propriété privée

Superficie : 677 m²

Potentiel : 107 MWh

Zonage PLU : Uip - Zone urbaine (U)

Observation : sous réserve révision SPR



Sources : IGN ORTHO 2020, DGFIP - Cadastre Label 2022, CARTographie du Ministère de l'Environnement 2023, PLU Ville de Saint-Lyphard 2023, Atlas des patrimoines Loire-Atlantique 2023

Domanialité :

 Propriété privée



Commune de Batz-sur-Mer

Domanialité : Propriété privée
 Superficie : 1075 m²
 Potentiel : 171 MWh
 Zonage PLU : Ne - Zone naturelle et forestière (N)
 Observation : sous réserve avis inspecteur des sites

ATLAS - ZAENR PV sur toiture

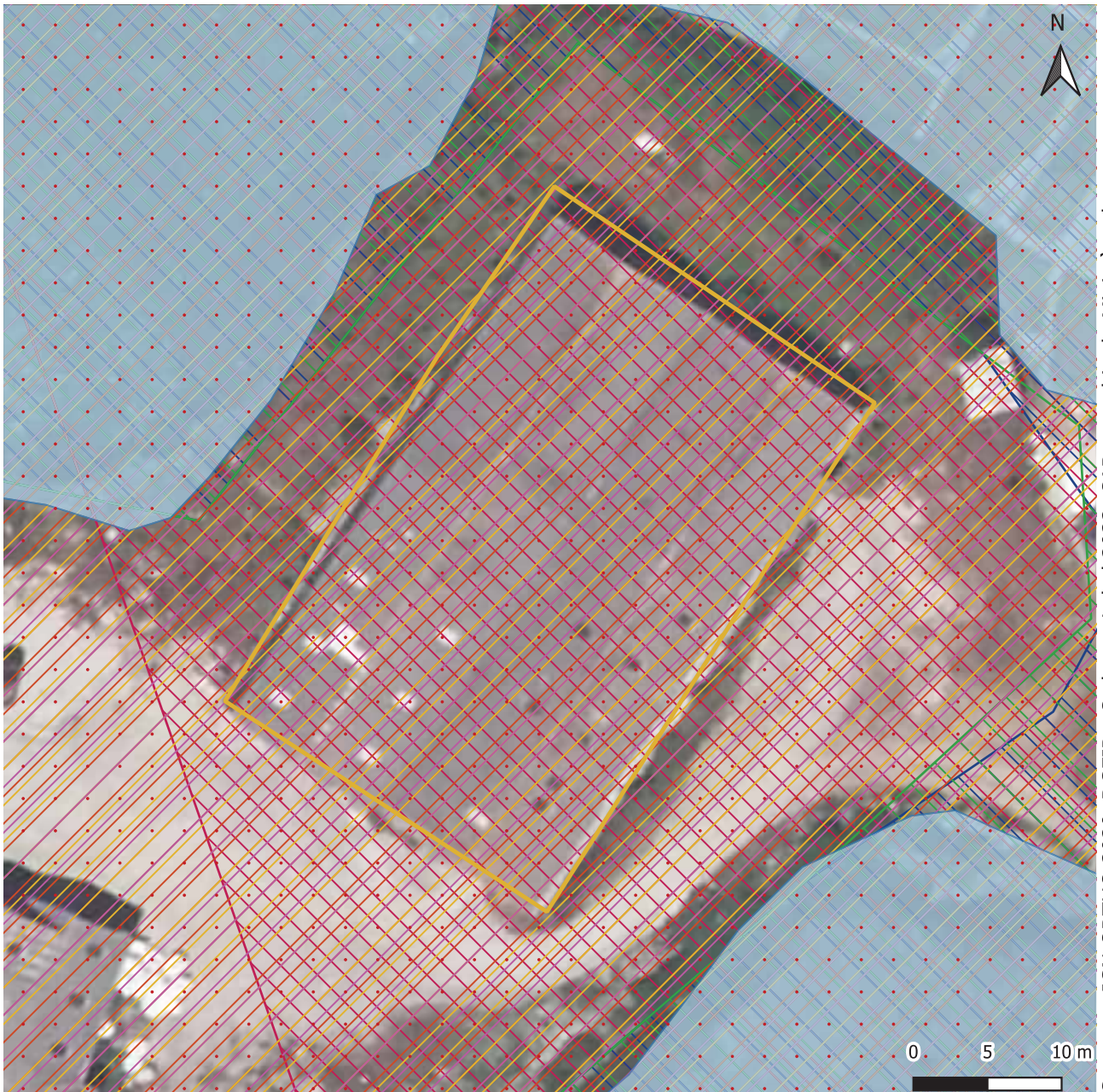

Sources : IGN ORTHO 2020, DGFIP - Cadastre Label 2022, CARTographie du Ministère de l'Environnement 2023, PLU Ville de Saint-Lyphard 2023, Atlas des patrimoines Loire-Atlantique 2023

- | | | |
|------------------------------|--|------|
| Domanialité : | Zonages environnementaux réglementaires | ZICO |
| Propriété privée | RAMSAR | |
| Critères patrimoniaux | ZNIEFF 2 | |
| Sites classés ou inscrits | ZNIEFF 1 | |



Commune de Batz-sur-Mer

Domanialité : Propriété privée

Superficie : 595 m²

Potentiel : 59 MWh

Zonage PLU : Ne - Zone naturelle et forestière (N)

Observation : sous réserve avis inspecteur des sites



Sources : IGN ORTHO 2020, DGFIP - Cadastre Label 2022, Cartographie du Ministère de l'Environnement 2023, PLU Ville de Saint-Lyphard 2023, Atlas des patrimoines Loire-Atlantique 2023

- | | | |
|------------------------------|--|------|
| Domanialité : | Zonages environnementaux réglementaires | ZICO |
| Propriété privée | RAMSAR | |
| Critères patrimoniaux | ZNIEFF 2 | |
| Sites classés ou inscrits | | |



Commune de Batz-sur-Mer

Domanialité : Propriété privée
Superficie : 1304 m²
Potentiel : 206 MWh
Zonage PLU : Uip - Zone urbaine (U)
Observation : sous réserve révision SPR

ATLAS - ZAENR PV sur toiture



Sources : IGN ORTHO 2020, DGFIP - Cadastre Label 2022, CARTographie du Ministère de l'Environnement 2023, PLU Ville de Saint-Lyphard 2023, Atlas des patrimoines Loire-Atlantique 2023

Domanialité :
Propriété privée

Critères patrimoniaux
ZIC

Zonages environnementaux réglementaires
RAMSAR



Commune de Batz-sur-Mer

Domanialité : Propriété privée
 Superficie : 565 m²
 Potentiel : 84 MWh
 Zonage PLU : Ne - Zone naturelle et forestière (N)
 Observation : sous réserve avis inspecteur des sites

ATLAS - ZAENR PV sur toiture

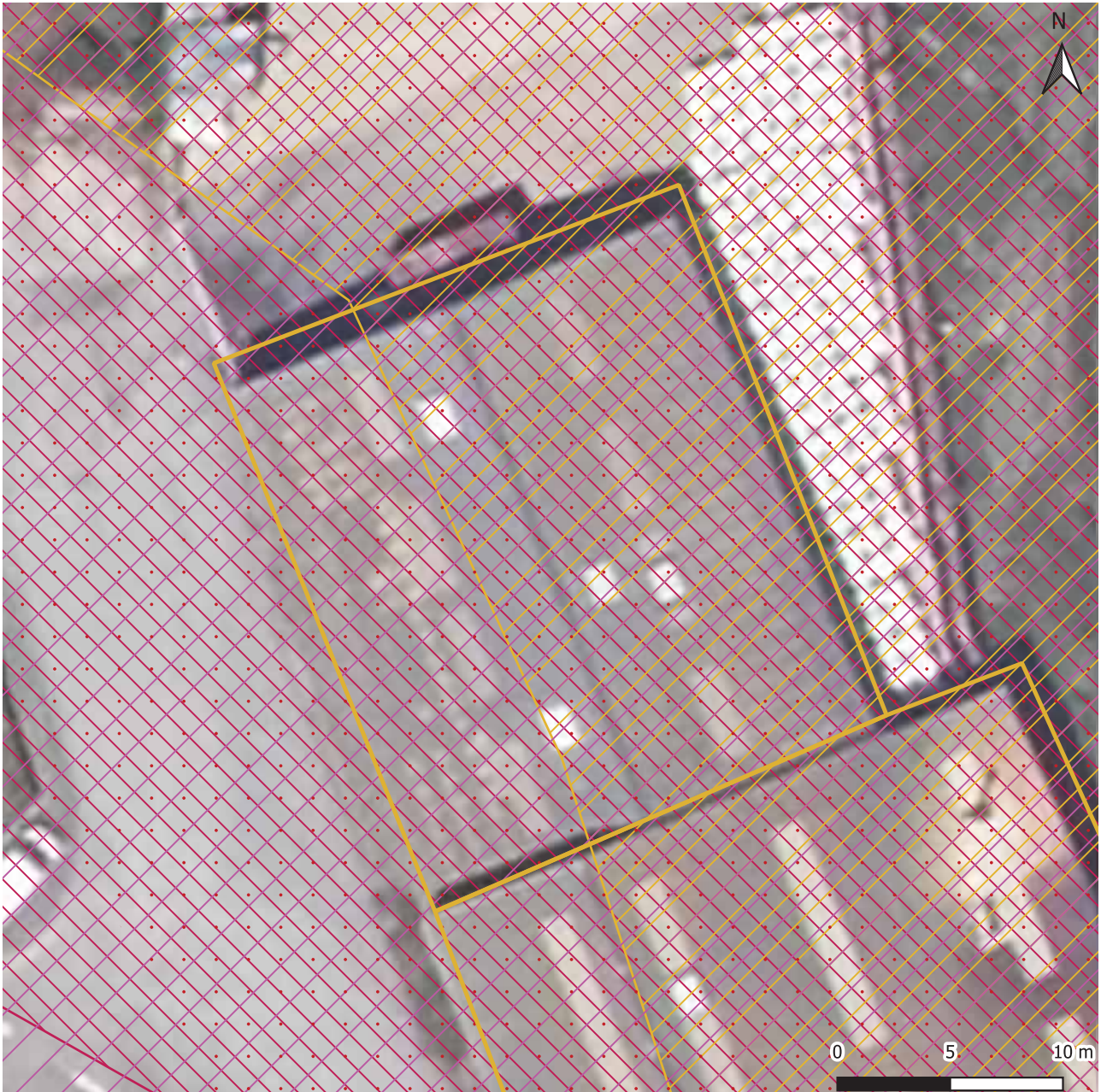

Sources : IGN ORTHO 2020, DGFIP - Cadastre Label 2022, CARTographie du Ministère de l'Environnement 2023, PLU Ville de Saint-Lyphard 2023, Atlas des patrimoines Loire-Atlantique 2023

- | | | |
|------------------------------|--|------|
| Domanialité : | Zonages environnementaux réglementaires | ZICO |
| Propriété privée | RAMSAR | |
| Critères patrimoniaux | ZNIEFF 2 | |
| Sites classés ou inscrits | | |



Commune de Batz-sur-Mer

Domanialité : Propriété privée

Superficie : 1357 m²

Potentiel : 212 MWh

Zonage PLU : Ne - Zone naturelle et forestière (N)

Observation : sous réserve avis inspecteur des sites

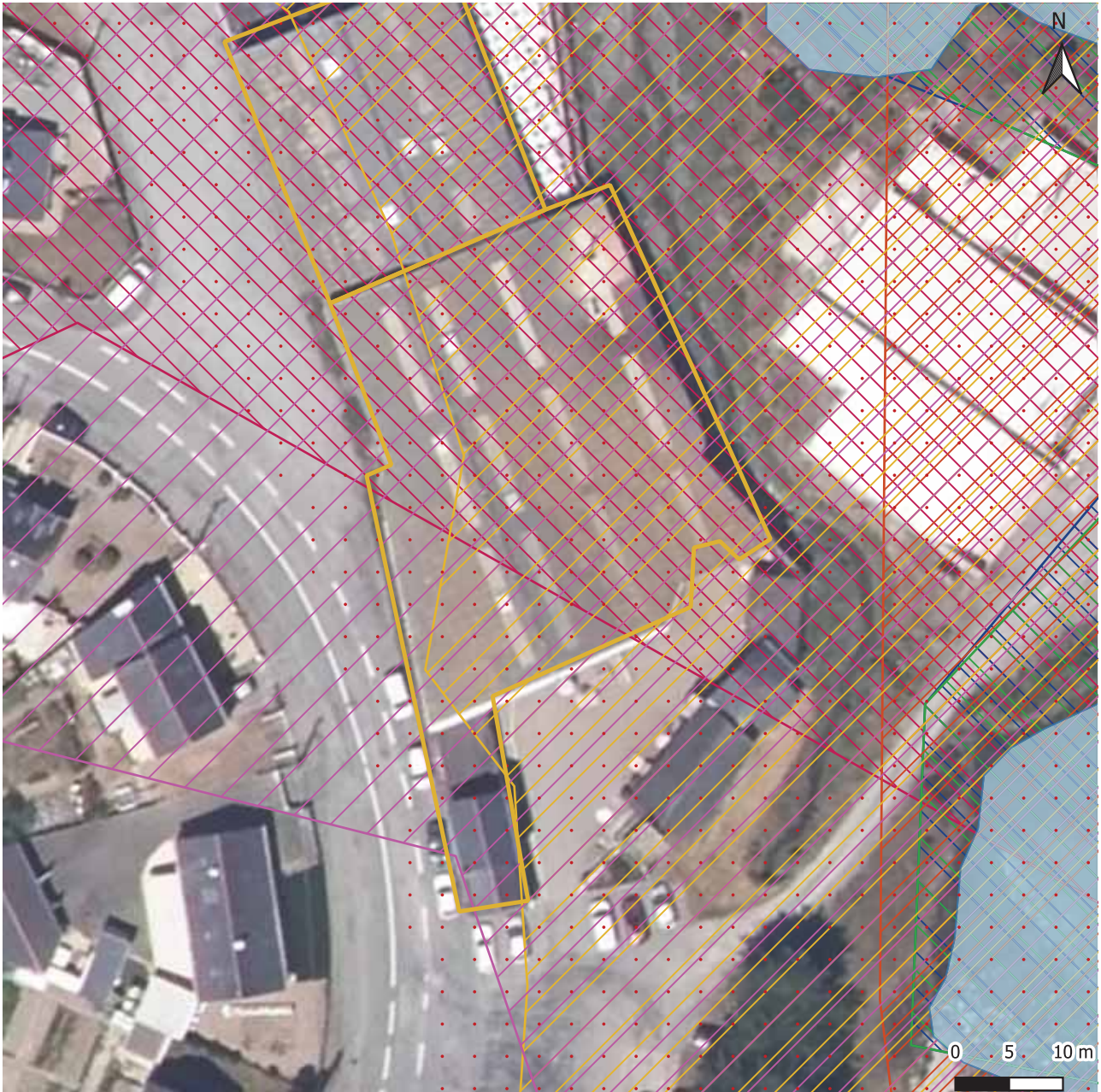

Sources : IGN ORTHO 2020, DGFIP - Cadastre Label 2022, CARTographie du Ministère de l'Environnement 2023, PLU Ville de Saint-Lyphard 2023, Atlas des patrimoines Loire-Atlantique 2023

- | | | |
|------------------------------|--|------|
| Domanialité : | Zonages environnementaux réglementaires | ZICO |
| Propriété privée | RAMSAR | |
| Critères patrimoniaux | ZNIEFF 2 | |
| Sites classés ou inscrits | | |



Commune de Batz-sur-Mer

Domanialité : Propriété privée
Superficie : 780 m²
Potentiel : 104 MWh
Zonage PLU : UBbp - Zone urbaine (U)
Observation : sous réserve révision SPR



Sources : IGN ORTHO 2020, DGFIP - Cadastre Label 2022, CARTographie du Ministère de l'Environnement 2023, PLU Ville de Saint-Lyphard 2023, Atlas des patrimoines Loire-Atlantique 2023

Domanialité :

 Propriété privée



Commune de Batz-sur-Mer

Domanialité : Propriété privée
 Superficie : 760 m²
 Potentiel : 85 MWh
 Zonage PLU : ULap - Zone urbaine (U)
 Observation : sous réserve révision SPR

ATLAS - ZAENR PV sur toiture



Sources : IGN ORTHO 2020, DGFIP - Cadastre Label 2022, CARTographie du Ministère de l'Environnement 2023, PLU Ville de Saint-Lyphard 2023, Atlas des patrimoines Loire-Atlantique 2023

Domanialité :  Propriété privée

Critères patrimoniaux  Sites classés ou inscrits



Commune de Batz-sur-Mer

Domanialité : Propriété de la commune
Superficie : 762 m²
Potentiel : 74 MWh
Zonage PLU : UAp - Zone urbaine (U)
Observation : sous réserve révision SPR



Sources : IGN ORTHO 2020, DGFIP - Cadastre Label 2022, CARTographie du Ministère de l'Environnement 2023, PLU Ville de Saint-Lyphard 2023, Atlas des patrimoines Loire-Atlantique 2023

Domanialité :

Propriété de la commune

Critères patrimoniaux

Protection au titre des abords de monuments historiques



Commune de Batz-sur-Mer

Domanialité : Propriété privée

Superficie : 952 m²

Potentiel : 87 MWh

Zonage PLU : Ne - Zone naturelle et forestière (N)

Observation : sous réserve avis inspecteur des sites

ATLAS - ZAENR PV sur toiture



Sources : IGN ORTHO 2020, DGFIP - Cadastre Label 2022, CARTographie du Ministère de l'Environnement 2023, PLU Ville de Saint-Lyphard 2023, Atlas des patrimoines Loire-Atlantique 2023

- | | | |
|------------------------------|--|------|
| Domanialité : | Zonages environnementaux réglementaires | ZICO |
| Propriété privée | RAMSAR | |
| Critères patrimoniaux | ZNIEFF 2 | |
| Sites classés ou inscrits | | |



Commune de Batz-sur-Mer

Domianialité : Propriété privée
Superficie : 523 m²
Potentiel : 80 MWh
Zonage PLU : Adp - Zone agricole (A)
Observation : sous réserve révision SPR

ATLAS - ZAENR PV sur toiture



Sources : IGN ORTHO 2020, DGFIP - Cadastre Label 2022, CARTographie du Ministère de l'Environnement 2023, PLU Ville de Saint-Lyphard 2023, Atlas des patrimoines Loire-Atlantique 2023

Domianialité :

 Propriété privée



Commune de Batz-sur-Mer

Domanialité : Propriété de la commune

Superficie : 630 m²

Potentiel : 91 MWh

Zonage PLU : UBap - Zone urbaine (U)

Observation : sous réserve révision SPR



Sources : IGN ORTHO 2020, DGFIP - Cadastre Label 2022, CARTographie du Ministère de l'Environnement 2023, PLU Ville de Saint-Lyphard 2023, Atlas des patrimoines Loire-Atlantique 2023

Domanialité :

 Propriété de la commune