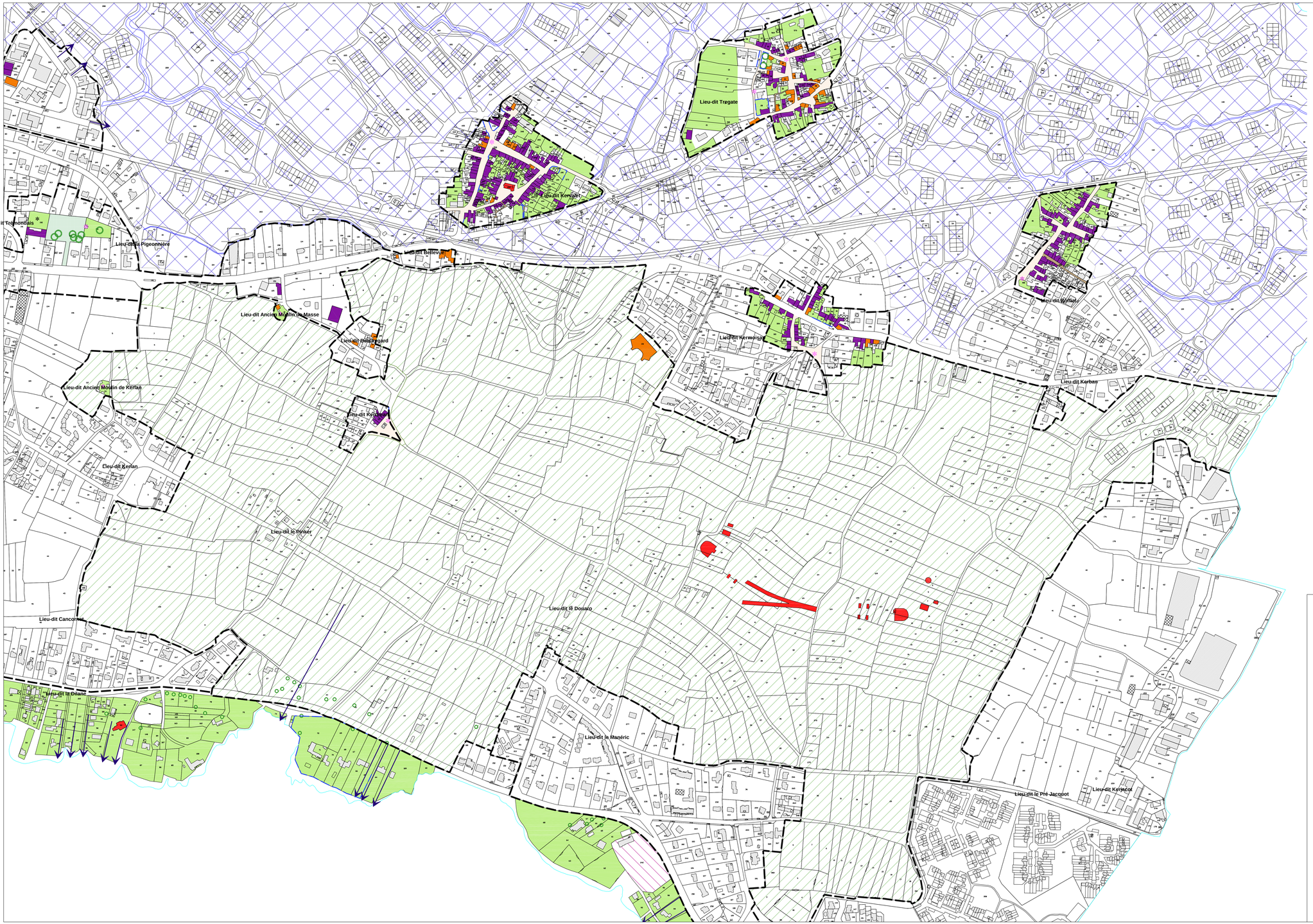

LE PATRIMOINE ARCHITECTURAL ET URBAIN

- MONUMENT HISTORIQUE (MH)
- BATIMENT REMARQUABLE
- BATIMENT D'INTERET PATRIMONIAL
- BATIMENT D'ACCOMPAGNEMENT
- CLOTURE
- ELEMENT DE "PETIT PATRIMOINE"

LE PATRIMOINE PAYSAGER

- PARC ET JARDIN
- DUNES ET JARDINS DUNAIRES
- ESPACE VERT
- ESPACE URBAIN MAJEUR
- VENELLE ET RUELLE
- ESPACE DE PAYSAGE LIÉ AUX CAMPINGS
- ESPACE DE PAYSAGE À PRÉSERVER
- ARBRE D'INTERET (EMPRISE DU HOUPPIER)
- AXES VISUELS À PRÉSERVER

A TITRE INFORMATIF

- Périmètre AVAP
- SITE CLASSE

0 100 200

DEPARTEMENT LOIRE-ATLANTIQUE

VILLE DE BATZ-SUR-MER

SITE PATRIMONIAL REMARQUABLE REGI PAR UNE AIRE DE MISE EN VALEUR DE L'ARCHITECTURE ET DU PATRIMOINE

Carte des qualités architecturales et paysagères

3 - EST

Echelle 1/2 000ème

Eve PELLAT PAGE
Urbaniste O.P.D.U.
Géographe
C.E.A.A. Patrimoine
Spécialisation A.E.U.
Membre de la S.F.U.

Jean-Pierre LOURS
Architecte D.P.L.G.
Urbaniste O.P.D.U.
D.E.A. analyse et aménagement

Anne CASABAT
Architecte
Patrimoine s. D.P.L.G.
D.E.A. Histoire Socio-Culturelles
Enseignante Chaillot

MODIFICATIONS :

1511b

OCTOBRE 2016

DATE DE PRESCRIPTION LE 21 NOVEMBRE 2014
PROJET ARRETE EN DATE DU 16 NOVEMBRE 2016
APPROUVEE EN DATE DU

Mai Melacca - Paysagiste
7 Rue Guillaume Tasche - 44000 NANTES — Tél: 09 73 10 74 81 — Courriel: mmelacca.paysagiste@gmail.com

GAMA Environnement
21 avenue de la Croix Guérin - 14000 CAEN — Tél: 09 50 34 61 26 — Courriel: contact@gama-env-tronnement.fr

Sarl RIVE
13 quai Denise - 17700 CHIBON — Tél: 02 47 93 95 97 — Courriel: michel.beschet@wanadoo.fr

Bureau d'Etudes - Aménagement, Urbanisme, Architecture Tél:02.47.05.23.00-Fax:02.47.05.23.01- www.be-aua.com
S.A.R.L. B.E.-A.U.A., capital 8100 €, R.C.S. TOURS 439 030 958, N° ordre national S 04947 - régional S 1155, Courriel : be-aua@orange.fr
Siège : 69, rue Michel Colombe - 37000 TOURS - Agence secondaire : 3, rue Guillaume de Varye 18000 BOURGES